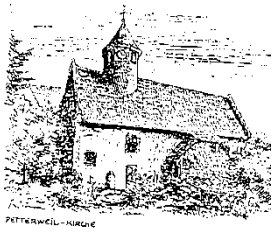

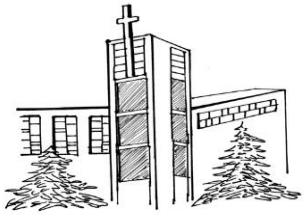

GEMEINDEBRIEF

der evangelischen und katholischen Kirchengemeinden in Petterweil

Nr. 312 **März 2023**

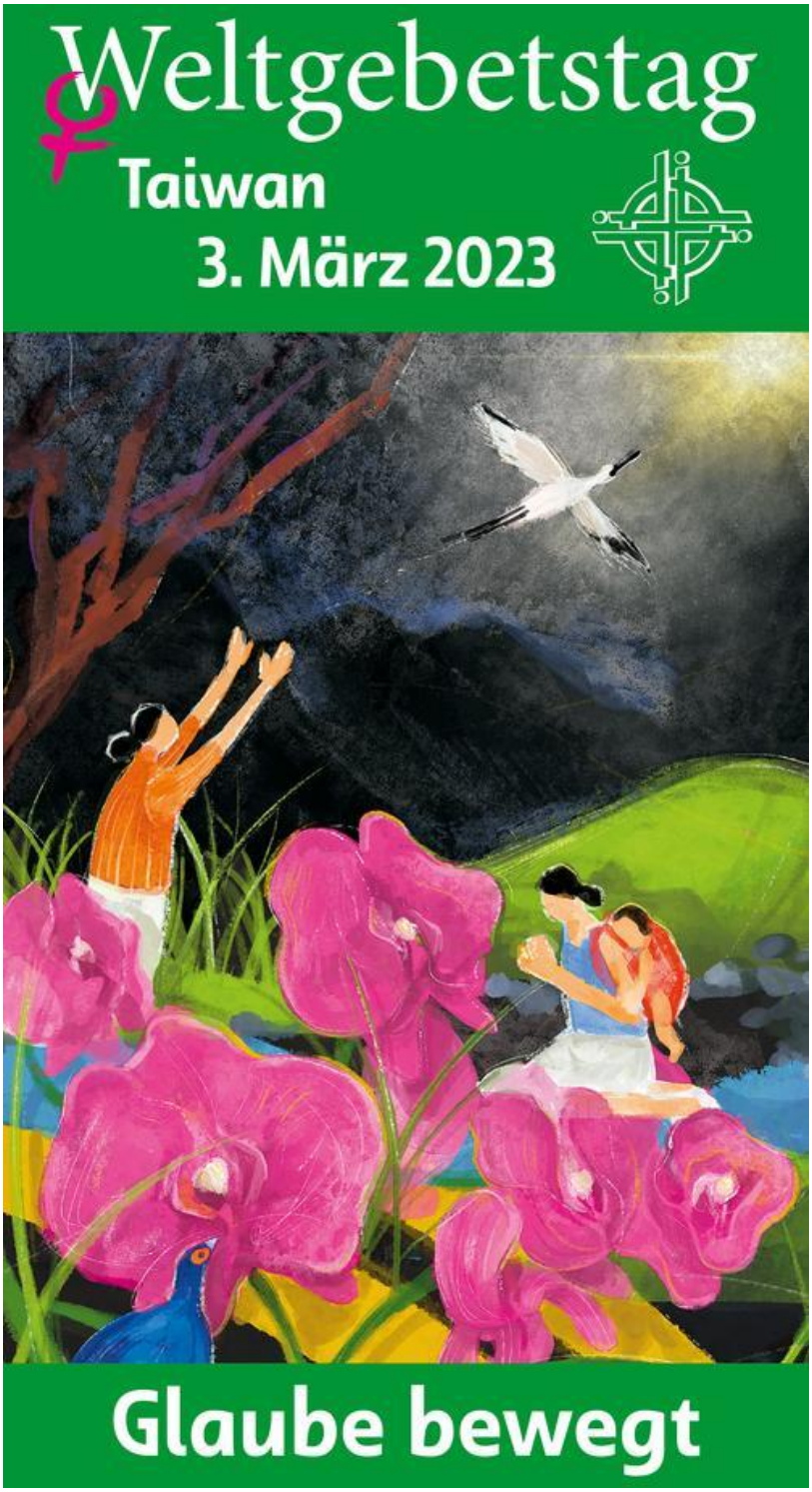

Fastenzeit

Liebe Schwestern und Brüder,

am Aschermittwoch haben wir wieder die 40tägige Fastenzeit als Vorbereitung auf das Osterfest begonnen.

Dies hat sich im Verlauf der Kirchengeschichte recht schnell so entwickelt: Die Christen des 2. Jahrhunderts bereiten sich durch ein zweitägiges Fasten auf die Osternachtfeier vor, im 3. Jh. wird das auf die Karwoche ausgedehnt, und schon auf dem Konzil von Nicäa (325 n. Chr.) legt die Kirche die Fastenzeit auf 40 Tage fest, und zwar deswegen, weil „40“ in der Bibel für die Zeitspanne steht, in der sich das Leben durch die Begegnung mit Gott verändert.

Ursprünglich geht diese Deutung auf eine astronomische Beobachtung zurück: Jedes Jahr „verschwinden“ die Plejaden (= ein mit bloßem Auge gut erkennbarer Sternhaufen im Zeichen des Stiers) für 40 Tage hinter der Sonne.

Dementsprechend wurden die wichtigsten Gottes-Erfahrungen in der Bibel mit der Zahl 40 versehen: 40 Tage dauert die Sintflut (vgl. Gen 8, 6).

40 Tage ist Mose auf dem Berg Sinai, um die Zehn Gebote zu erhalten (vgl. Ex 24, 18).

40 Jahre dauert die Wanderung des Volkes Israel von Ägypten in das gelobte Land (vgl. Num 32, 13), nach der Geburt eines Knaben gilt die Frau 40 Tage (bei einem Mädchen 80 Tage) als unrein (vgl. Lev 12, 1–8).

40 Tage fastet Jesus, bevor er mit seinem öffentlichen Reden und Wirken beginnt (vgl. Mt 4, 2), und schließlich hat man die Zeitspanne zwischen Ostern und der Himmelfahrt Christi auf 40 Tage bestimmt, in der die Jünger durch die Erfahrungen mit dem Auferstandenen die elementarste und tiefgreifendste Umwandlung ihres Lebens erfahren.

Pfr. Rudolf Göttle

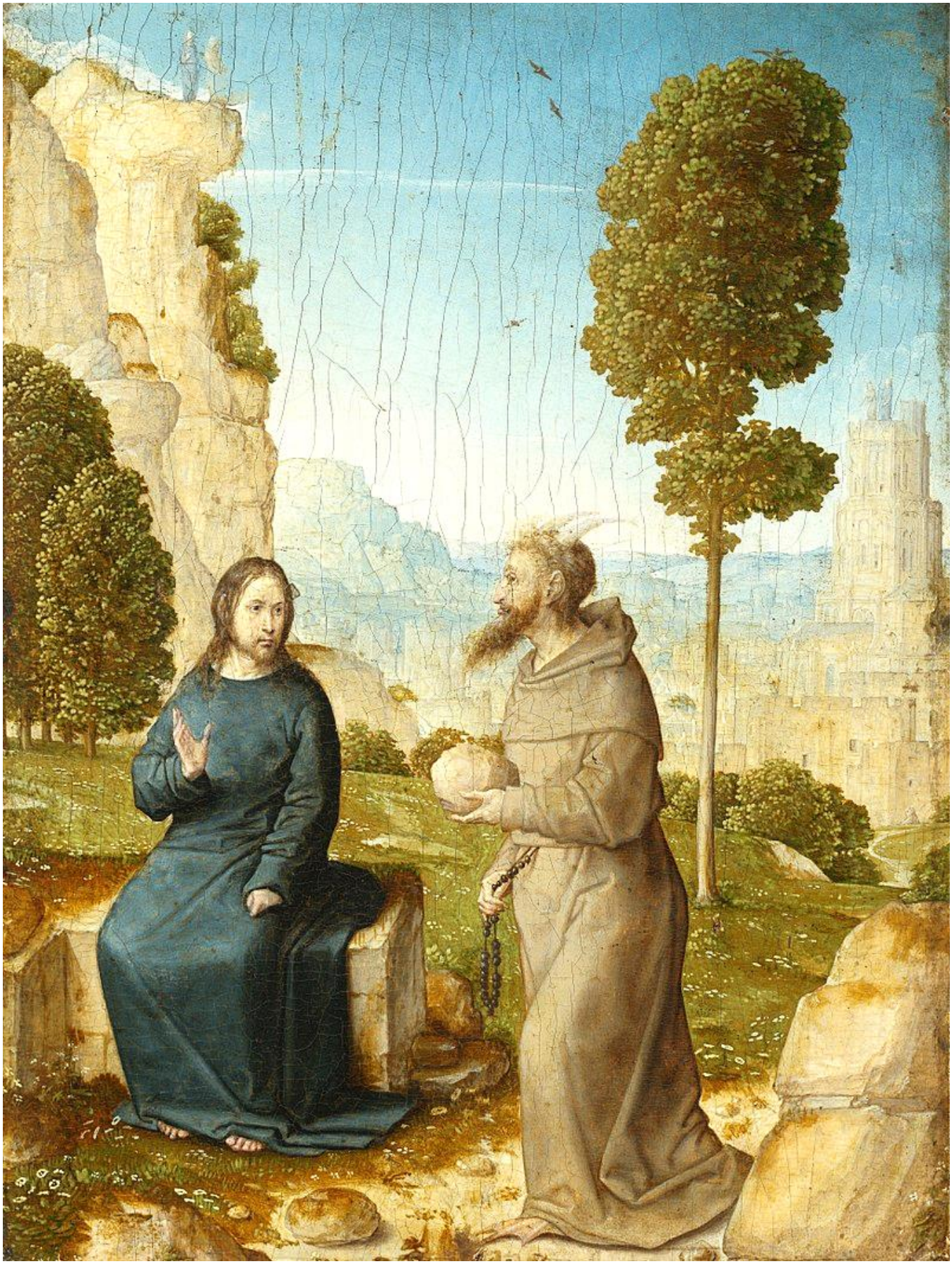

Aus WIKIPEDIA - Juan de Flandes: Die Versuchung Christi

Neue Gottesdienstordnung ab März

In der Sitzung des Gesamt-Pfarrgemeinderates am 18.01.23 wurden Änderungen an der Gottesdienstordnung beschlossen. Dabei berücksichtigt wurden Erkenntnisse aus der Umfrage vom Herbst, aus dem deutlich schlechteren Besuch der Sonntagsabendmessen und die Wünsche der beiden Priester, die normalerweise mit uns die Heilige Messe feiern. Auch die Erwartung der Okarbener Gemeindemitglieder wieder in ihrer Kirche Gottesdienste feiern zu können und der Kloppenheimer Gemeinde nach einem Sonntagsgottesdienst einmal monatlich wurden bedacht.

Daraus ergibt sich diese Gottesdienstordnung:

Am 1.+3.+5. Sonntag:	09.00 Uhr	Heilige Messe in St. Bardo
Am 2.+4. Sonntag:	09.00 Uhr	Heilige Messe in St. Bonifatius
Am 1.+3.+5. Sonntag:	10.30 Uhr	Heilige Messe in St. Bonifatius
Am 2.+4. Sonntag:	10.30 Uhr	Heilige Messe in St. Bardo
Am 1. Sonntag:	10.00 Uhr	Heilige Messe in St. Johannes Nepomuk
Am 1. Samstag:	18.00 Uhr	Vorabendmesse in Okarben
Am 2.+3.+4.+5. Samstag:	18.00 Uhr	Vorabendmesse in St. Joh. Nepomuk

Alle Werktagsgottesdienste beginnen ab März um 18.00 Uhr.

Wenn unsere beiden neuen Wortgottesdienst-Leiterinnen Gottesdienste feiern, wird jeweils eine Heilige Messe durch den Wortgottesdienst ersetzt. Das wird vorher rechtzeitig im Pfarrbrief angekündigt.

Die neue Ordnung soll nach den Sommerferien überprüft und wenn nötig erneut verbessert werden.

Birgit Göttlicher

„Lebenswege durchkreuzt“

Wir laden ein, mit Jesus mit zu gehen auf seinem Lebens- und Leidensweg.
Betrachten wir die schaurige und doch einen eigenen Reiz habende Geschichte der Passion Jesu aus der Bibel und lassen uns hineinziehen durch Mittun. Eigenes wird gesehen und betrachtet, aber behutsam wieder zurückgeben.
Wir hören zu, lassen Emotionen sich ausbreiten, sind ganz Ohr.
Hindurchgehen durch die Schrecken des Leidens Jesu. Wir lassen uns berühren, bringen Zeichen und Symbole, legen diese auf den Weg.
So wird Be-lastung zur Ent-lastung mit meinem ganz persönlichen Themen, die in meinem Herzen bleiben, gespiegelt in der Leidensgeschichte Jesu.
Kommen Sie und lassen sie sich, im Bild gesprochen, an die Hand nehmen.

Wir laden ein zum Ökumenischen Kreuzweg
am Palmsonntag, dem 2. April 2023,
17:00 Uhr in St. Bardo, Petterweil.

Bitte Blumen mitbringen zur Kreuzverehrung.

Wir erwarten und begleiten Sie durch diese Stunde

Ursula Rettinghaus und Michael Neugber

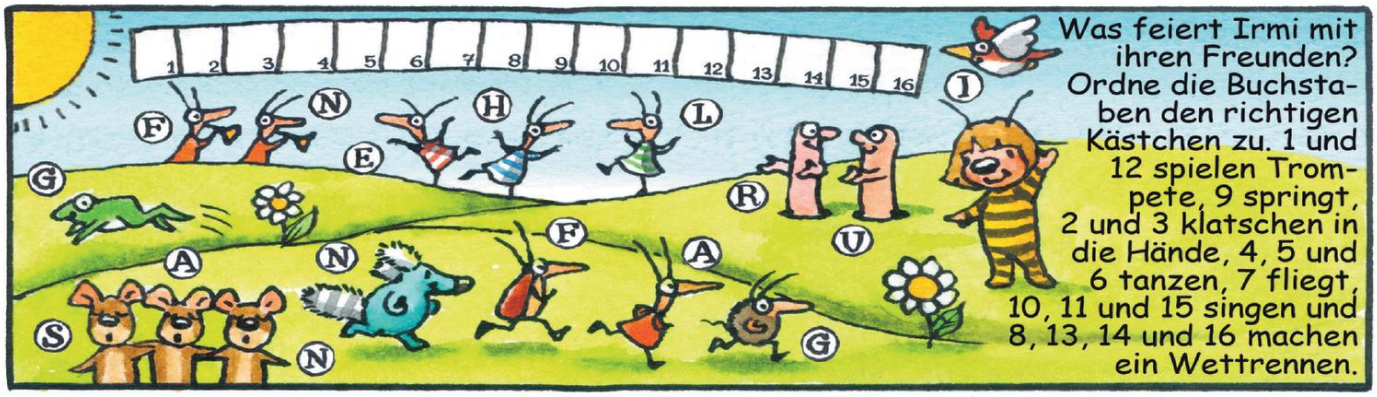

© Bruchnalski/DEIKE

Ankündigung Tauffest

Die Taufe ist etwas Wundervolles. Einmalig. Kostbar. Sie bestätigt Gottes Zusage: „Du bist geliebt!“ Die Taufe ist deshalb ein Herzstück des christlichen Glaubens.

Mit der Aktion #deinetaufe lädt die evangelische Kirche ein, rund um den Johannistag 2023 (24. Juni) das Geschenk der Taufe neu zu entdecken und zu feiern.

Auch die Gesamtkirchengemeinde Karben macht mit und feiert am 25. Juni ein Tauffest,

zu dem alle – Eltern mit Kindern, Jugendliche und Erwachsene, die in die christliche Gemeinschaft aufgenommen werden möchten – herzlich eingeladen sind.

Das Datum ist bewusst rund um den Johannistag gewählt. Denn nach biblischem Zeugnis wurde Jesus selbst von Johannes dem Täufer im Jordan getauft.

Gemeinsam wollen wir neu entdecken, warum die Taufe ein Herzstück des christlichen Glaubens ist und immer wieder zu einer Kraftquelle werden kann.

Das heißt auch: Vieles dreht sich bei uns in der kommenden Zeit um die Taufe. Lassen Sie uns einander erzählen, was es bedeutet, getauft zu sein. Suchen Sie noch mal Ihren Taufspruch raus und erinnern Sie sich an die Taufe Ihrer Kinder, Patenkinder oder Enkel. Oder erleben Sie eines der Angebote unserer Gemeinde. Taufe ist eine Verbindung, die trägt – ein Leben lang. Sie ist Fundament einer weltweiten Gemeinschaft. Und das Vertrauen darauf, dass Gottes Ja zu mir unverbrüchlich ist.
Eben: ein Segen.

Mehr dazu erfahren Sie unter gesamtkirchengemeinde-karben.ekhn.de oder Tel. 06039/3581 und 933987.

VIELE GRÜNDE, EIN SEGEN

DEINE TAUFE

Evangelische Gottesdienste

Freitag 3. März Weltgebetstag
„Glaube bewegt“
17.00 Uhr Martinskirche
Gottesdienst zum Weltgebetstag
(ökum. Weltgebetstagsteam Petterweil)
Kollekte: für Projekte für Frauen
(siehe auch Seite 12)

5. März Reminiscere
11:00 Uhr Martinskirche
“Offene Kirche“

12. März Okuli
11.00 Uhr Martinskirche
Gottesdienst (Pfr. M. Neugber)
Kollekte: für die hessische Lutherstiftung *oder* für die Arbeitslosenmaßnahmen der EKHN
anschließend findet im Gemeindehaus die Gemeindeversammlung „Zur Zukunft im evangelischen Karben“ statt

19. März Laetare
11.00 Uhr Martinskirche
“Offene Kirche“

26. März Judika
19.00 Uhr Martinskirche
Abendmahlsgottesdienst mit Liedern und Gebeten aus Taizé
(Pfr. M. Neugber)
Kollekte: für die eigene Gemeinde

2. April Palmsonntag
17.00 Uhr St. Bardo
Ökumenischer Kreuzweg
(siehe Seite 5)

Anmeldung für die neue Konfi-Zeit

Im Juni 2023 startet der neue Jahrgang, der im Mai 2024 konfirmiert werden wird. Anfang Februar wurden bereits viele angeschrieben, um sich anzumelden. Wer sich noch nicht angemeldet hat, kann sich noch am 7. März im zentralen Büro in Groß-Karben, Westliche Ringstraße 11 (Tel. 3581 oder 933987) um 19.30 Uhr anmelden. Auch wer nicht getauft ist, ist herzlich eingeladen, an der Konfi-Zeit teilzunehmen.

Es wird zwei Gruppen geben: Eine wird von Pfarrer Burgdorf und von Pfarrer Krüger geleitet und findet dienstags in Klein-Karben statt. Die andere Gruppe wird von Pfr. Dautenheimer geleitet und trifft sich in Okarben.

Anmelden kann sich, wer in der 7. Klasse bzw. 13 Jahre alt ist.

Ein Jahr lang beschäftigen sich die Jugendlichen mit Themen des Glaubens. Sie diskutieren mit ihren Pfarrern und Betreuer*innen, lesen in der Bibel, machen Gruppenspiele und führen kleine Theaterstücke auf. Jede Menge Spaß aber auch geistliche Tiefe ist mit dabei. Am Anfang und am Ende geht es jeweils auf ein mehrtägiges Konfi-Seminar. Das erste Seminar findet vom 10. – 13. Juli 2023 im Haus Heliand in Oberstedten statt.

Veranstaltungen

Regelmäßige Veranstaltungen

montags:
18.30 Flöten in St. Bardo
(bei Interesse Tel. 2366)
20.00 St. Bardo Chor
(bei Interesse Tel. 6335)
20.00 Posaunenchor evG

dienstags:
19.00 Tanzkreis evG
(bei Interesse Tel. 01754108786)

mittwochs
Rheinberger-Frauenchor kG
(bei Interesse Tel. 3899)

donnerstags:
20.00 - 22.00 Männersingkreis unter der Leitung von Manfred Fink evG

freitags:
19.00 Spielekreis evG

Erklärung: evG = ev. Gemeindehaus
kG = kath. Gemeindehaus

Der **WELTLADEN** ist geöffnet
im katholischen Gemeindehaus

am Samstag, dem 4.März
von 10.00 bis 12.00 Uhr
und
am Sonntag, dem 5. März
nach dem Gottesdienst

Bitte beachten Sie auch unseren Info- und Lieferservice unter Tel. 1056

Besondere Veranstaltungen

Mittwoch, 1. März, 14.30 Uhr
St. Bardo Treff kG

Sonntag, 12.März, ca. 12.00 Uhr
Gemeindeversammlung „Zur Zukunft im evangelischen Karben“ evG
Die Gemeindeversammlung findet im Anschluss an den Gottesdienst in der Martinskirche um 11 Uhr statt.

Montag, 13. März, 19.00 Uhr
Besuchsdienstkreis evG

Dienstag, 14. März, 16.30-18.00 Uhr
Konfirmandinnen und Konfirmanden sammeln für das Diakonische Werk Wetterau, s. S. 15

Mittwoch, 15. März
14.30 Uhr Seniorenkreis evG

19.30 Uhr Kirchenvorstand evG

Dienstag, 21. März, 19.30 Uhr
Gesprächskreis „Glaubensthemen – biblisch hinterfragt“ kG

Vorankündigung
In der letzten Sommerferienwoche vom 28. August bis 1. September 2023 planen wir wieder eine
Karbener Ökumenische Kinderbibelwoche
Jeweils von 9 bis 12 Uhr im Gemeindezentrum von St. Bardo.
Bitte vormerken. Interessierte Kinder können sich ab sofort schon anmelden bei
Michael.Neugber@evkirche-petterweil.de
oder unter Tel. 06039 1087.

Der Evangelische Förderverein in Petterweil hat sich am 1. Februar 2023 gegründet

19 Mitglieder der Evangelischen Kirchengemeinde Petterweil gründeten am 1. Februar 2023 einen Evangelischen Förderverein Petterweil.
Der Verein soll zukünftige Initiativen, Aktionen und Projekte der evangelischen Kirchengemeinde in Petterweil unterstützen.

In der Gründungsversammlung wurde eine Satzung verabschiedet und ein erster Vorstand für zwei Jahre gewählt. Michael Beczkowiak (Bild 1.v.l.) ist zum 1. Vorsitzenden gewählt worden, zu seiner Stellvertretung wurde Ingrid Mauritz (2. v. r.) bestimmt, als Schatzmeisterin übernimmt Sigrid Schaar (2.v.l.) die Aufgaben und als Schriftführer stellte sich Pfr. Michael Neugber (1. v.r.)zu Verfügung.
Die erste Aufgabe wird sein, den Verein in die Gemeinnützigkeit zu führen.
Die Mitgliedschaft im Förderverein setzt keineswegs eine Mitgliedschaft in der Evangelischen Kirche voraus, sondern der Verein soll allen offenstehen, die Interesse an einer lebendigen Evangelischen Kirche in Petterweil haben.

Conny von Schumann

Bethel

Kleidersammlung für Bethel

durch die Ev. Kirchengemeinde Petterweil

vom 6. bis 11. März 2023

Abgabestelle: Ev. Gemeindehaus, Alte Haingasse 42

jeweils von 8.00 bis 18.00 Uhr

Katholische Gottesdienste März 2023 in St. Bardo		
Donnerstag, 02.03.	18:00	Eucharistiefeier (Pater George)
Freitag, 03.03.		**Weltgebetstag der Frauen**
	19:00	Gottesdienst zum Weltgebetstag im evangelischen Gemeindezentrum
Sonntag, 05.03.		**2. Fastensonntag** Kollekte: für die Pfarrgemeinde
	09:00	Eucharistiefeier (Pfr. Rudolf Göttle) anschließend Gemeindefrühstück
Donnerstag, 09.03.	18:00	Eucharistiefeier (Pater George)
Sonntag, 12.03.		**3. Fastensonntag** Kollekte: für die Pfarrgemeinde
	10:30	Bußgottesdienst (Pater George) mit Kinderwortgottesdienst
Donnerstag, 16.03.	18:00	Eucharistiefeier (Pater George)
Sonntag, 19.03.		**4. Fastensonntag** Kollekte: für die Pfarrgemeinde
	09:00	Eucharistiefeier (Pater George)
Donnerstag, 23.03.	18:00	Eucharistiefeier (Pater George)
Sonntag, 26.03.		**5. Fastensonntag** Kollekte: für Misereor
	10:30	Eucharistiefeier (Pater George) mit Kinderwortgottesdienst
Donnerstag, 30.03.	18:00	Eucharistiefeier (Pater George)
Sonntag, 02.04.		**Palmsonntag** Kollekte: für die Betreuung der christlichen Stätten im Hl. Land
	09:00	Eucharistiefeier (Pfr. Rudolf Göttle) anschließend Gemeindefrühstück **!!! Bitte Palmzweige mitbringen !!!**
Donnerstag, 06.04.		**Gründonnerstag**
	19:00	Abendmahlmesse (Pater George) anschließend Agape und lesen aus den Abschiedsreden Jesu

Gottesdienste in der Pfarrgruppe Karben März 2023		
Freitag, 03.03.		**Weltgebetstag der Frauen**
Kloppenheim Klein-Karben	19:00 19:00	Gottessdienst zum Weltgebetstag Gottesdienst zum Weltgebetstag in der evangelischen Kirche Klein-Karben Gemeindezentrum
Samstag, 04.03. Okarben	18:00	Vorabendmesse (Pfr. Rudolf Göttle)
Sonntag, 05.03.		**2. Fastensonntag**
Kloppenheim Klein-Karben	10:00 10:30	Eucharistiefeier (Pater George) Eucharistiefeier (Pfr. Rudolf Göttle)
Samstag, 11.03. Kloppenheim	18:00	Vorabendmesse (Pater George)
Sonntag, 12.03.		**3. Fastensonntag**
Klein-Karben	09:00	Bußgottesdienst (Pater George)
Samstag, 18.03. Kloppenheim	18:00	Bußgottesdienst (Pfr. Rudolf Göttle)
Sonntag, 19.03.		**4. Fastensonntag**
Klein-Karben	10:30	Eucharistiefeier (Pater George) anschließend Suppenküche
Samstag, 25.03.		**Verkündigung des Herrn - Fest**
Kloppenheim	18:00	Eucharistiefeier (Pfr. Rudolf Göttle) mitgestaltet vom Ave-Eva-Chor Windecken
Sonntag, 26.03.		**5. Fastensonntag**
Klein-Karben	09:00	Eucharistiefeier (Pater George)
Samstag, 01.04. Okarben	18:00	Vorabendmesse (Pfr. Rudolf Göttle)
Sonntag, 02.04.		**Palmsonntag**
Kloppenheim Klein-Karben	10:00 10:30	Eucharistiefeier (Pater George) Eucharistiefeier (Pfr. Rudolf Göttle) **!!! Bitte Palmzweige mitbringen !!!**

Freud und Leid

Wir gratulieren ganz herzlich zum Geburtstag im März

01.03. Dr.Siegfried Liphardt, 80 J.

03.03. Wolfgang Paetsch, 82 J.

04.03. Werner Hauer, 79 J.

06.03. Edith Leitgeb, 76 J.

09.03 Elfriede Bluth, 78 J.

10.03. Johann Bösherz, 91 J.

10.03. Walter Haussecker, 89 J.

16.03. Egon Wünsch, 88 J.

18.03. Brigitte Macker, 79 J.

21.03. Ursula Kaiser, 81 J.

24.03. Maria Lang, 81 J.

26.03. Irmtraud Binz-Feldmann, 72 J.

27.03. Gisela Cost, 86 J.

Wir trauern um:

Helmy Götz
*11.06.1930 ✞23.01.2023

Christiane Trömel
*17.12.1933 ✞20.01.2023

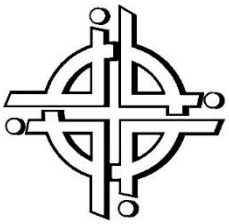

WELTGEBETSTAG 2023

TAIWAN

Glaube bewegt

Freitag, 3. März 2023 um 19.00 Uhr in der Martinskirche
Gottesdienst zum Weltgebetstag
(entgegen der ursprünglichen Ankündigung findet der Gottesdienst nicht im Gemeindehaus sondern in der Martinskirche statt!

Anschließend geht es zu landesüblichem Essen und Landesinfo in das Evangelische Gemeindehaus.

Der WGT ist von Frauen vorbereitet, aber natürlich nicht nur für Frauen gedacht.
Sie sind deshalb alle herzlich eingeladen.

Damit die WGT-Projekte weiter unterstützt werden können, sind wir auf Ihre Kollekte bzw. Spende angewiesen. Falls Sie am 3. März verhindert sein sollten und dennoch spenden wollen, können Sie auch direkt auf das Konto des WGT überweisen:

Weltgebetstag der Frauen-Deutsches Komitee e.V.
IBAN: DE60 5206 0410 0004 0045 40
Verw. Zweck: WGT-Kollekte Taiwan 2023

Wir freuen uns auf Ihren Besuch! Für das Team Dorothe Schulz

Gemeindefrühstück in St. Bardo findet wieder statt

Gerne möchten wir das traditionell am ersten Sonntag im Monat nach dem Gottesdienst stattfindende Gemeindefrühstück in St. Bardo wieder aufleben lassen.

Mit der ab März geltenden neuen Gottesdienstordnung wird der Gottesdienst am ersten Sonntag im Monat wieder um 9 Uhr beginnen, so dass anschließend das gemütliche Frühstück im Gemeindehaus von St. Bardo durchgeführt werden kann.

Das Frühstück wird monatlich von einer anderen Gruppe unserer Kirchengemeinde vorbereitet. Gegen eine Spende können sich alle Gäste am Frühstücksbuffet bedienen.

Schon jetzt laden wir Sie alle herzlich zu den Gemeindefrühstücken ein, beginnend am Sonntag, 5. März 2023.

Für den Bardo-Rat
Thomas Schrage

St. Bardo-Treff am Mittwoch, den 1. März 2023, 14:30 Uhr im kath. Gemeindehaus St. Bardo Petterweil

Das Organisationsteam des St. Bardo-Treffs lädt Sie herzlich ein. Wir beginnen um 14.30 Uhr mit einem gemütlichen Kaffeetrinken.

Anschließend wird unser Gast - Frau Murrer - einige Yoga-Übungen zeigen, die im Sitzen auf einem Stuhl ausgeführt werden können. Diese sind ideal für Anfänger oder Menschen mit eingeschränkter Beweglichkeit. Stuhlyoga kann von Personen aller Altersgruppen und Fitnesslevels durchgeführt werden.
Bitte bringen Sie für diese Yoga-Übungen dicke Socken mit.

Alle sind herzlich willkommen. Wir freuen uns auf Sie.

Ihr Team vom St. Bardo-Treff

Ministrantenfahrt nach Heppenheim (27. bis 30.12.2022)

Am Nachmittag des 27. Dezember machten sich 13 Ministranten aus Petterweil in zwei Kleinbussen auf den Weg nach Heppenheim an der Bergstraße. Nach einer entspannten einstündigen Fahrt erreichten wir den über Heppenheim thronenden Berg mit der imposanten Starkenburg, unsere Unterkunft für die nächsten drei Tage.

In diesen drei Tagen haben wir eine Nachtwanderung rund um unseren Hausberg gemacht, mithilfe einer Stadtrallye Lorsch kennengelernt, wir waren im Tierpark, haben in Gruppen eine Hausrallye in unserer Unterkunft gemacht und haben 3D-Minigolf gespielt. An den Abenden saßen wir gemütlich zusammen im Gemeinschaftsraum, haben unsere Sieger der verschiedenen Spiele geehrt und haben oft „Werwolf“ sowie andere Gesellschaftsspiele gespielt.
Am letzten Tag haben wir auf dem Rückweg noch einen Stopp in Darmstadt eingelegt, bevor wir mittags glücklich wieder zurück in Petterweil ankamen.

Uns allen hat die Fahrt sehr gut gefallen, und die Stimmung untereinander war immer bestens. Besonders nach der Zeit der Pandemie hat es gutgetan, wieder gemeinsam unterwegs zu sein. Vielen Dank an alle, die diese schöne Fahrt geplant und möglich gemacht haben. Wir freuen uns schon auf das nächste Mal!

Ariane und Helena Glaus

Frühjahrssammlung für das diakonische Werk Wetterau
am 14. März 2023

Liebe Freundinnen und Freunde der Diakonie,
„Zukunft ist Menschenrecht“ lautet das diesjährige Motto des Diakonischen Werkes.
Menschenrecht heißt Menschenwürde. Dazu gehört die Möglichkeit, am Leben in der Gemeinschaft Teil zu haben.
Nicht allen Menschen ist das gleichermaßen möglich. Barrieren hindern sie daran, beweglich zu sein oder sich beweglich zu fühlen: Sprachbarrieren, körperliche oder seelische Handicaps, soziale Einschränkungen. Um menschenwürdig zu leben und damit sein Menschenrecht gewahrt zu wissen, braucht es oft Unterstützung von außen.
Bitte beteiligen Sie sich an der Frühjahrssammlung der Diakonie Hessen und unterstützen Sie damit die Arbeit des regionalen Diakonischen Werks Wetterau. Es gibt immer noch wichtige Bereiche, für die die Mittel von Staat und Kirche nicht ausreichen. Dafür bitten wir um Ihre Spenden**.**
Am 14. März zwischen 16:30 und 18 Uhr werden Konfirmandinnen und Konfirmanden in Petterweil unterwegs sein und vielleicht auch Sie persönlich um eine Spende bitten.
Wir danken Ihnen für Ihre Verbundenheit und grüßen Sie herzlich
Pfr. Michael Neugber Christoff Jung (Diakonisches Werk Wetterau)

Spendenkonto:
Sparkasse Oberhessen IBAN DE79 5185 0079 0154 0000 20
Verwendungszweck: Diakonie-Sammlung

Sie wollen hoch hinaus?

Wir müssen unsere Kirchturmuhr sanieren!

Allen Spendern die uns bis heute bedacht haben, einen herzlichen Dank. Aber wenn Sie die Uhr sehen, müssen Sie bestimmt erst auf Ihre eigene schauen, um zu sehen, dass es eine andere Zeit ist. Das einzige was stimmt: die Glocken schlagen richtig! Es war gerade 12.00 Uhr die Glocken läuten noch und unsere Uhr zeigt 17.10 Uhr als ich dieses Foto am 9.2. aufnahm.

5.700 Euro haben Sie uns schon gespendet, aber es reicht noch nicht für die gesamten Arbeiten. Wir möchten noch in diesem Jahr diese Arbeiten ausführen lassen und bitten weiter um Ihre Mithilfe, damit bald wieder sichtbar unsere Kirchturmuhr die richtige Zeit anzeigen wird. Jede noch so kleine Spende ist uns willkommen, damit wir bald die Zifferblätter bestellen können und unsere Turmuhr im nächsten Jahr strahlen kann.

Artikel und Foto H. Preißer

Monatslosung März 2023:

Was kann uns scheiden von der Liebe Christi?
Röm 8,35 (E)

Adressen und Sprechzeiten

EVANGELISCHE KIRCHENGEMEINDE PETTERWEIL

Gemeindebüro: Alte Haingasse 42, ☏ 06039/939429, 🖷 06039/45258
Bürozeiten: Mi: 10.00 – 12.00 Uhr und Fr: 11.00 - 12.00 Uhr
Ansprechpartnerin: Frau Alexandra Mogel
Pfarrer: Michael Neugber, Schlossstraße 9, ☏ 06039/1087
Sprechzeiten: Freitag 11.00-12.00 und nach Vereinbarung
Michael.Neugber@evkirche-petterweil.de
Vorsitzender des Kirchenvorstandes: Conny von Schumann, 📱 0160 / 8205573
Küster: Horst Preißer, Schwengelgasse 3,☏ 06039/1084
Küster-Vertreter: Richard Cost, 📱 0151 / 54736719
Vermietung Gemeindehaus: Gemeindebüro zu den Öffnungszeiten
Besuchsdienst: E-Mail: bdk@evkirche-petterweil.de
Konten : Sparkasse Oberhessen
Kirchengemeinde IBAN DE19 5185 0079 0117 0010 32 BIC HELADEF1FRI
Pfarrer-Flick'sche Stiftung IBAN DE27 5185 0079 0027 0289 26 BIC HELADEF1FRI
Internet: www.evkirche-petterweil.de, E-Mail: info@evkirche-petterweil.de
***Facebook**: www.facebook.com/EvkirchePetterweil/*
***Predigt-Blog:** www.evkirche-petterweil.blog*

KATHOLISCHE KIRCHENGEMEINDE ST. BARDO PETTERWEIL

Ansprechpartner im Pfarrgemeinderat:
Gertrud Schonk, Höfer Weg 38, ☏ 06039/3899, schonk.gertrud@gmail.com
Pfarrer/Pfarrbüro: Kai Hüsemann, Karbener Weg 2, ☏ 06039/2534 🖷 06039/45310
Bürozeiten: Montag + Dienstag geschlossen, Mittwoch – Freitag 9 – 12 Uhr
Konto der Kirchengemeinde: Pax-Bank IBAN DE90 3706 0193 4002 6580 09
Konto Förderverein St. Bardo Karben-Petterweil
Ffm VoBa IBAN DE19 5019 0000 6601 1907 43 *
Konto Orgelbauverein St. Bardo Ffm VoBa IBAN DE50 5019 0000 4101 2306 22 ***
*** BIC für alle: FFVBDEFF
Saalvermietung St. Bardo: Dr. L. Streukens,☏ 06039/43443 oder
R. Witzel, 📱 0172/8438212
Internet: www.kirche-karben.de, E-Mail: Pfarrgruppe.Karben@bistum-mainz.de
Annahmeschluss für Artikel ist immer der erste Mittwoch des Monats.

Dieser Gemeindebrief erscheint 10-mal im Jahr und wird an alle Haushaltungen in Petterweil kostenlos verteilt.
Auflage: 1.600 Stück, Herausgeber ist der Redaktionskreis, V.i.S.d.P. PGR + KV